

STAROSTA BRZESKI

(nazwa organu wydającego dokument)

Godło mapy: 7.124.18.21.2

GK-I.6642.1.79.2024.AB

Województwo: MAŁOPOLSKIE

Powiat: BRZESKI

Jednostka ewidencyjna: 120202_5 Brzesko - obszar wiejski

Obręb ewidencyjny: 7 Sterkowiec

STAROSTA BRZESKI

32-800 BRZESKO

ul. Głowackiego 51

- 23 -

MAPA ZASADNICZA

Skala 1:1000

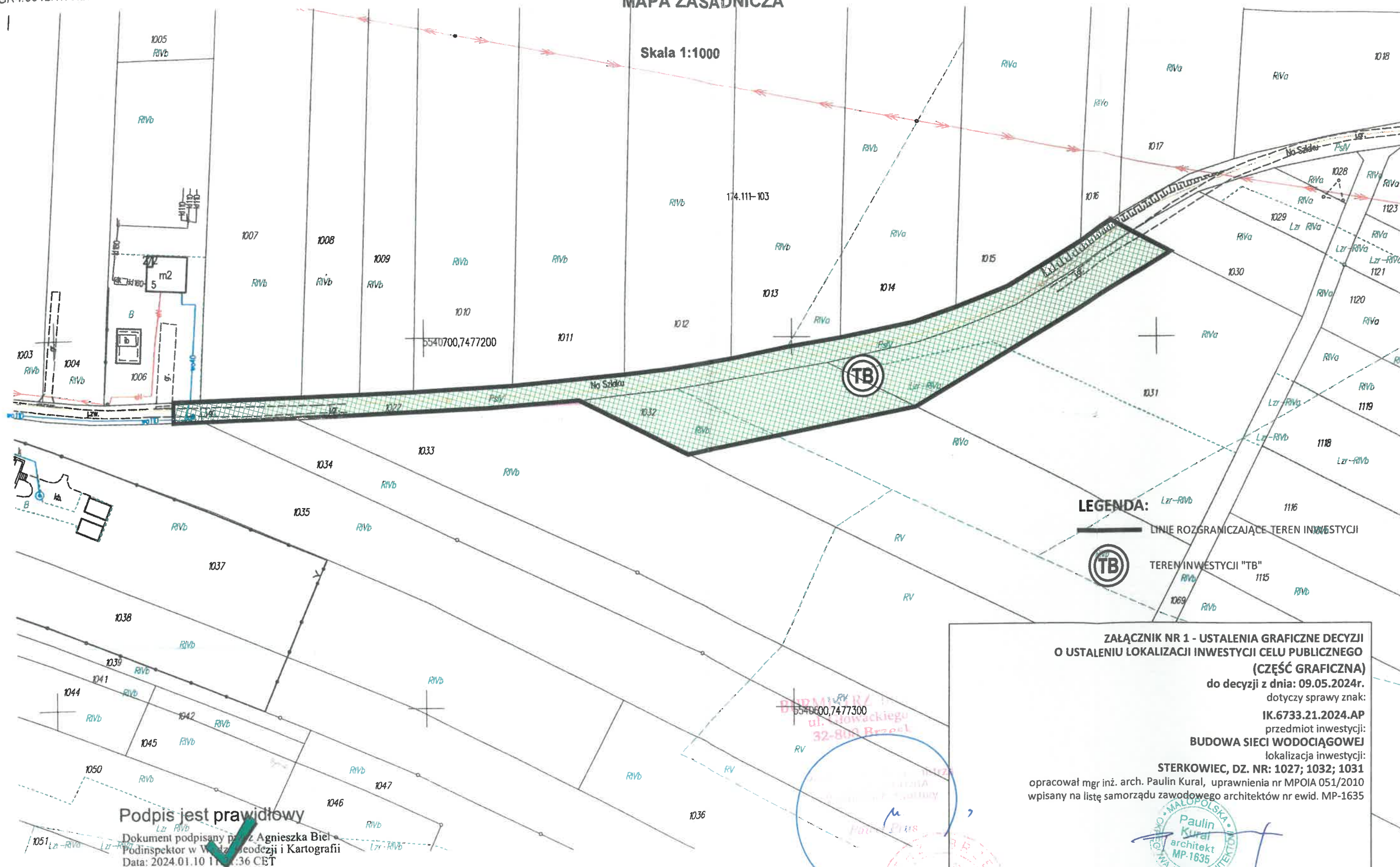

Podpis jest prawidłowy

Dokument podpisany przez Agnieszka Biel
Podinspektor w Wydziale Geodezji i Kartografii
Data: 2024.01.10 11:36 CET

Sporządził: Agnieszka Biel

ZAŁĄCZNIK NR 1 - USTALENIA GRAFICZNE DECYZJI
O USTALENIU LOKALIZACJI INWESTYCJI CELU PUBLICZNEGO
(CZĘŚĆ GRAFICZNA)

do decyzji z dnia: 09.05.2024r.

dotyczy sprawy znak:

IK.6733.21.2024.AP

przedmiot inwestycji:

BUDOWA SIECI WODOCIĄGOWEJ

lokalizacja inwestycji:

STERKOWIEC, DZ. NR: 1027; 1032; 1031

opracował mgr inż. arch. Paulin Kurał, uprawnienia nr MPOIA 051/2010

wpisany na listę samorządu zawodowego architektów nr ewid. MP-1635

Paulin Kurał
architekt
MP-1635

Mapa dokumentacyjna z lokalizacją wykonanych robót; skala 1:1000

1 - otwór geotechniczny

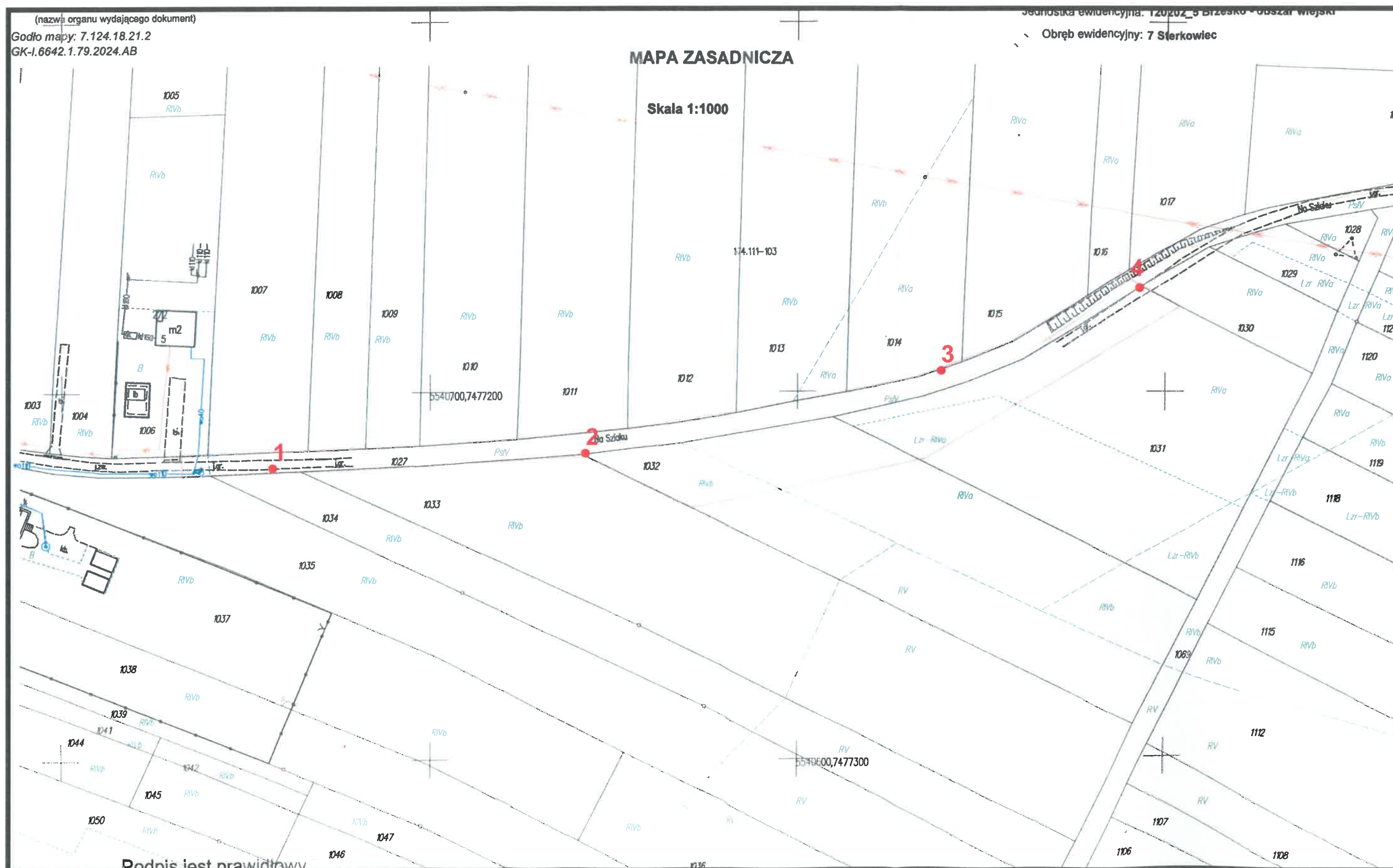

Wykonanie sieci metodą przewiertu

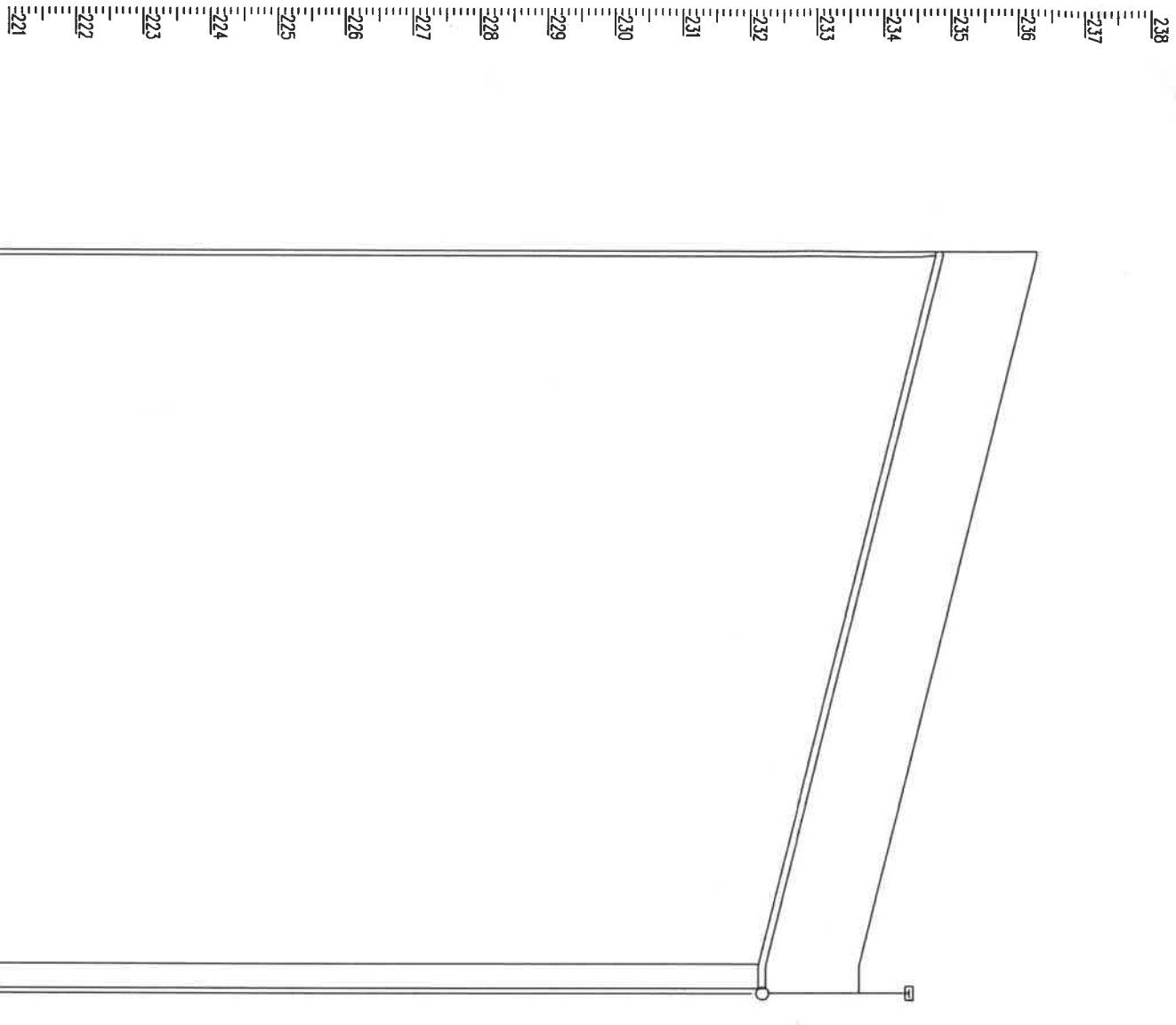

Węzeł	W1	W2
Rzędna terenu [m n.p.m.]	234,79	233,70
Rzędno dna rury [m n.p.m.]	234,79	232,19
Zagłębienie [m]	1,51	1,51
Materiał, Średnica/Spadek [%]	0,0 PE110	2,50 PE110
Długość [m]	0,50	105,60
Odległość [m]	0,00	106,10
Dno wykopu [m n.p.m.]	234,79	232,19
Kąt załamania [°]	90'	31'

Hektometr

Skala Y: 1:100

Skala X: 1:1000

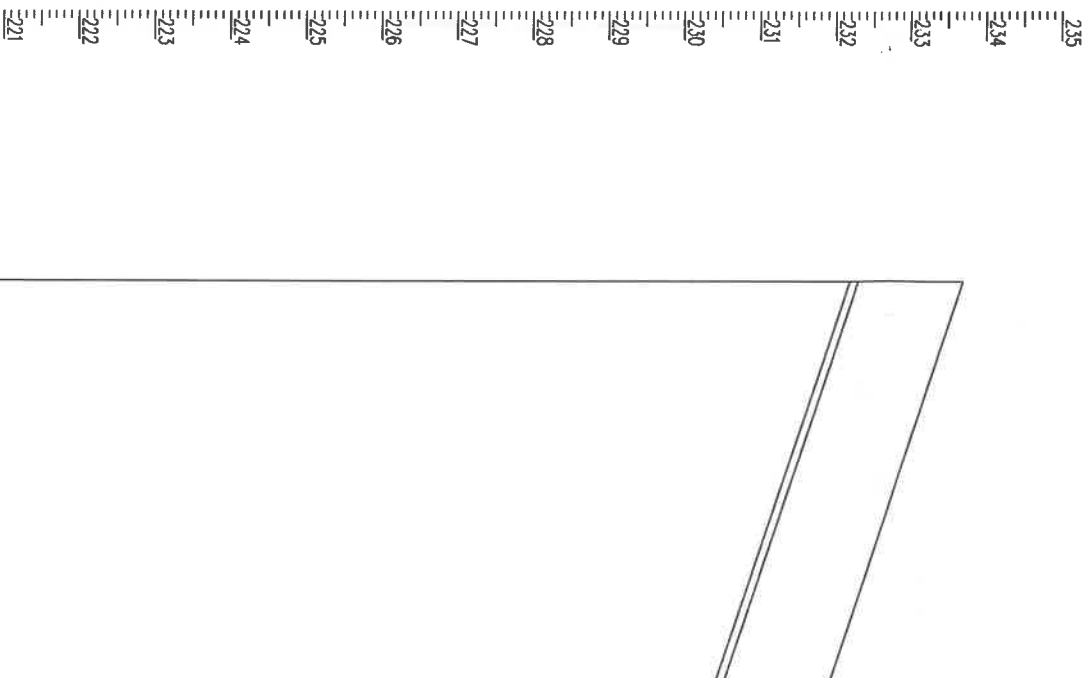

Węzeł	W2
Rzędna terenu [m n.p.m.]	233,70
Rzędno dna rury [m n.p.m.]	232,19
Zagłębienie [m]	1,51
Materiał, Średnica/Spadek [%]	0,0 PE110
Długość [m]	90,80
Odległość [m]	0,00
Dno wykopu [m n.p.m.]	232,19
Kąt załamania [°]	

Hektometr

Skala Y: 1:100

Skala X: 1:1000

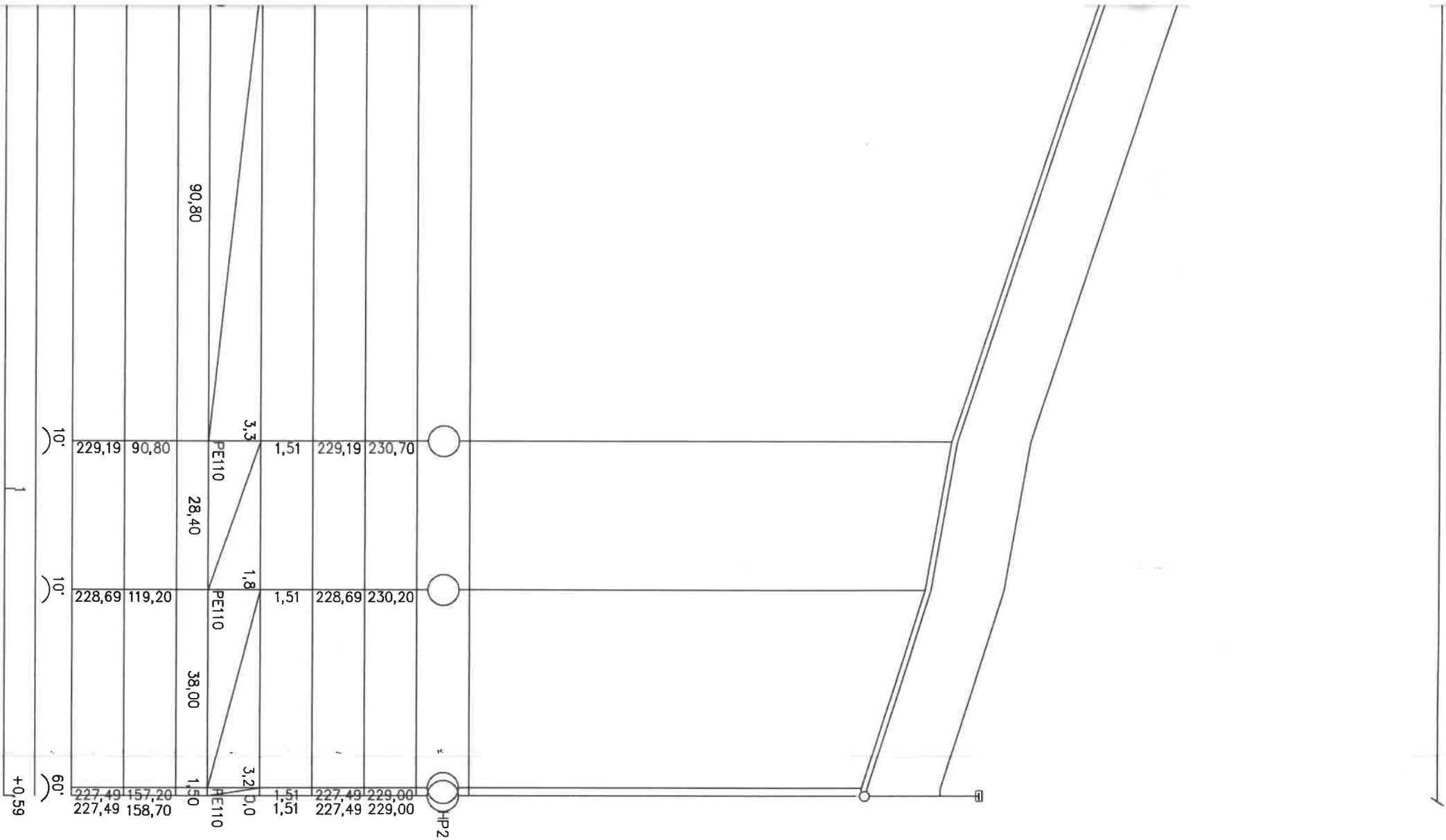

X: 1:1000

Profil sieci wodociągowej		
Budowa odcinka sieci wodociągowej w miejscowości Sierkowice dz. nr 1027, 1032, 1031		
Rejonowe Przedsiębiorstwo Wodociągów i Kanalizacji w Brzesku Sp. z o.o. ul. Sosłkiego 13, 32-800 Brzesko		Rys. 2
Woj. małopolskie, powiat brzeski, gmina Brzesko mśc. Sierkowice dz. nr 1027, 1032, 1031		Skala: 1:1000
Opracował: mgr inż. Tomasz Kubiak Projektował: mgr inż. Anna Błażowska upr. nr MAB/0093/RS/19 i uzupełnił w spec. instalacyjnym zakresie sieci, instalacji i urządzeń ciepłotryb. wentylacyjnych, gazowych, przebiegających i kanalizacyjnych		Sprawdził: mgr inż. Barbara P. K. Świąta Data: 07.07.2024

REJONOWE PRZEDSIĘBIORSTWO
WODOCIĄGÓW I KANALIZACJI
W BRZESKU SPÓŁKA Z O.O.
32-800 Brzesko, ul. Solskiego 13
tel. 14 66 26 510; 14 66 26 541
tel./fax 14 66 26 511
NIP 666-888-30-31 REGON 850233890

*Uzgodniono z pismem
R. Pawlik z 14.07.2024 r.
z dnia 30.07.2024 r.*

Inspektor ds. technicznych

mgr inż. Krzysztof Przybyło

LEGENDA

— Projektowana sieć wodociągowa PE 100 Ø110, RC
SDR 17, PN 10, L = 307,8m *269,1m* *Wk*
W1—W3 Projektowane węzły montażowe
HP1, HP2 Projektowane hydranty na sieci wodociągowej

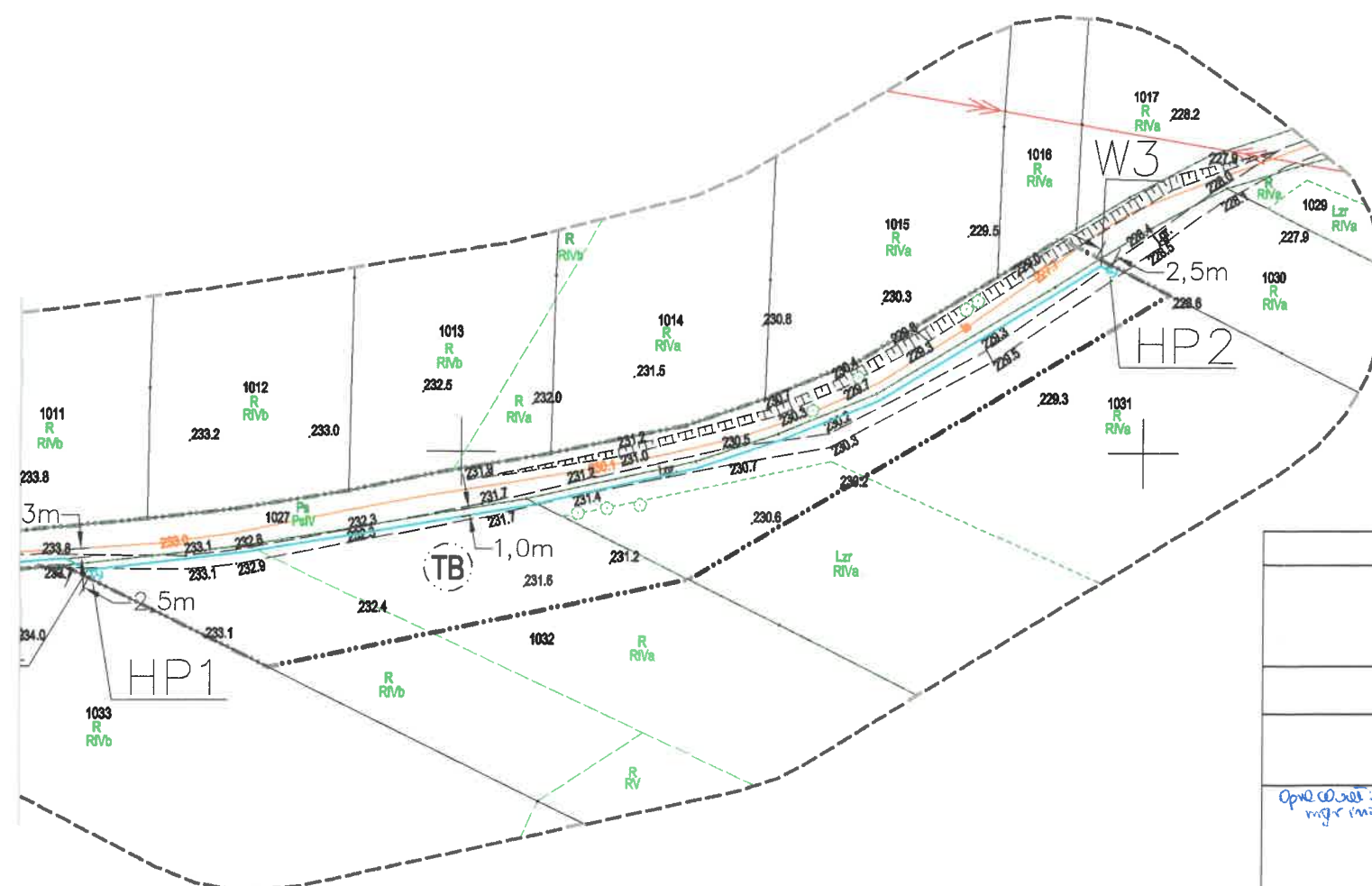

MAPA DO CELÓW PROJEKTOWYCH			
Identyfikator zgłoszenia pracy geodezyjnej		GK-1.6640.1.1150.2024	
Skala mapy	1:1000	Data opracowania mapy	06.06.2024
Miejscowość	Sterkowice	nr działki	1027
Jednostka ewidencyjna	identyfikator	120202_5	
	nazwa	Brzesko - obszar wiejski	
Obręb ewidencyjny	identyfikator	120202_5.0007	
	nazwa	Sterkowice	
Nazwa układu współrzędnych	prostokątnych płaskich	2000/7	
	wysokości	PL-EVRF2007-NH	
	arkusz	7.124.18.21.2	
Oznaczenie granic obszaru, który był przedmiotem aktualizacji			
Mapa powstała bez ustalania obciążeń służebnościami gruntowymi			
USŁUGI GEODEZYJNE "GEOPLAN" INŻ. DOROTA GRÓŃSKA 32-800 Brzesko, Pl. Zwirki i Wigury 3 Nazwa i imię i nazwisko wykonawcy oraz podpis osoby NIP 561-206-15-21 REGON 1465718650		mgr inż. WINCENY GRÓŃSKI Geodeta Uprawniony na podstawie pozwolenia z dnia 11.01.2017 r. nr 1409 wydanego przez Marszałka Województwa Małopolskiego Imię i nazwisko, nr uprawnień oraz podpis geodety uprawnionego który opracował mapę	

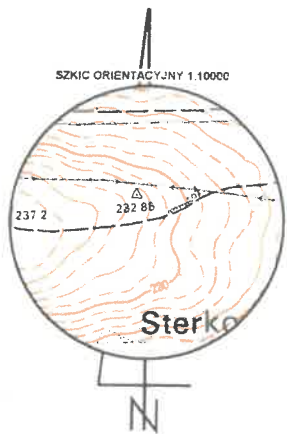

Oświadczenie wykonawcy prac geodezyjnych o uzyskaniu pozytywnego wyniku weryfikacji	
Identyfikator zgłoszenia pracy geodezyjnej	GK-1.6640.1.1150.2024
Organ Służby Geodezyjnej, który otrzymał zgłoszenie pracy	STAROSTA BRZESKI
Wykonawca prac geodezyjnych	Usługi Geodezyjne "GEOPLAN" Dorota Gróńska
Imię i nazwisko oraz numer uprawnień zawodowych kierownika prac	Wincenyc Gróński nr uprawnień 5402
Numer oraz data sporządzenia pozytywnego protokołu weryfikacji	GK-1.6640.1.1150.2024_1 z dnia 18.06.2024 r.
Jestem świadomy odpowiedzialności cywilnej za złożenie fałszywego oświadczenia	

LEGENDA DECYZJI O USTALENIU LOKALIZACJI INWESTYCJI CELU PUBLICZNEGO
Nz: IK.6733.21.2024.AP, z dnia 09.05.2024 r.

----- Linie rozgraniczające teren inwestycji
TB Teren inwestycji "TB"

Za zgodność z oryginałem
[Signature]

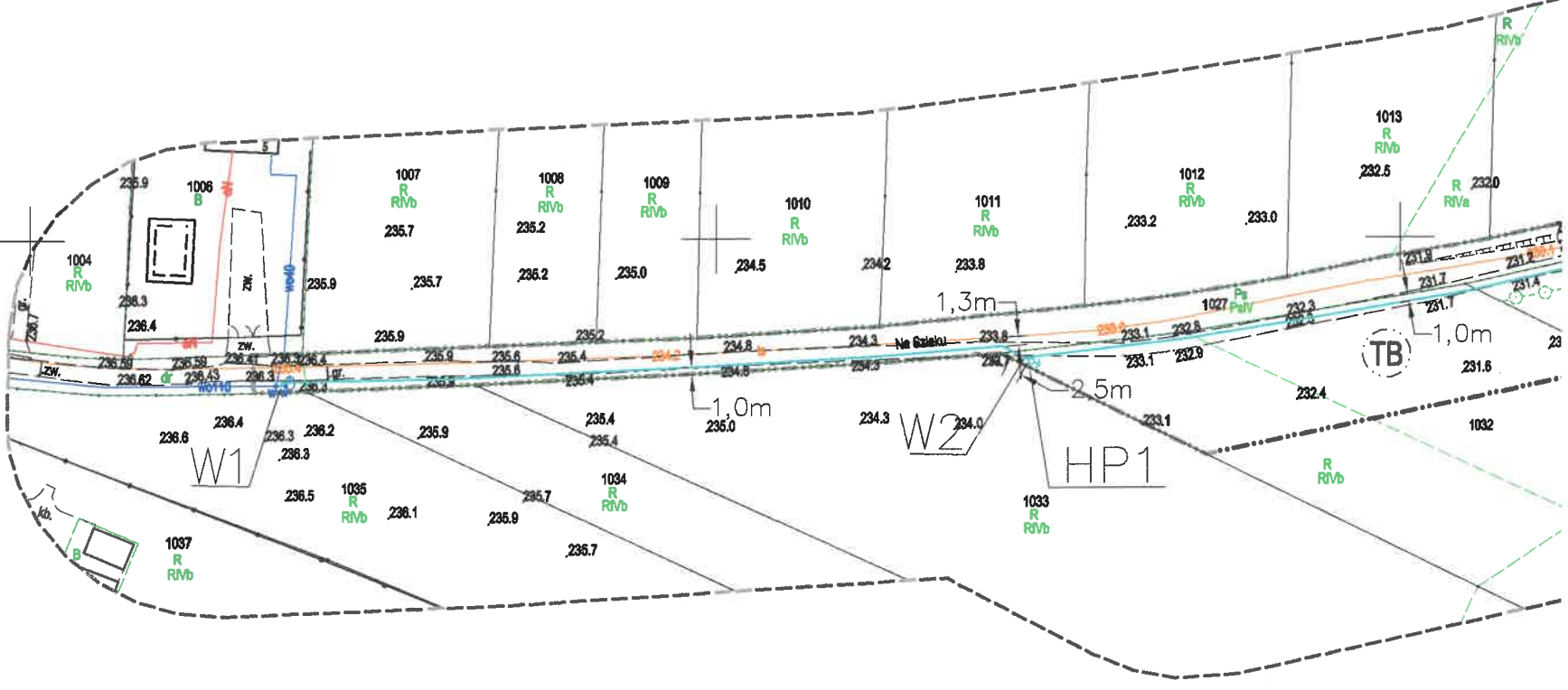

Dokum
była prz
z
zakońc